

## 6. ULUSAL FOTOĞRAF YARIŞMASI “HER MEVSİMİN KARESİ” ŞARTNAMESİ

1. **Yarışmanın Adı:** Her Mevsimin Karesi

2. **Yarışmanın Konusu ve Amacı:**

a. Konu: Belediyemizce 2022 yılında düzenlenen, 6. Ulusal Fotoğraf Yarışması “ Her Mevsimin Karesi ” adıyla, bir kez daha siz katılımcı fotoğraf severlerin karşısındayız.

2014 yılında fiilen kurulan ve adını, ülkemiz tarihinde sessiz, fakat önemli roller oynamış olan, isminin kökenini Karesi Beyliğinden alan, Karesi ilçemizin fotoğraf yoluyla tanıtımına katkıda bulunmak, ilçemizin **sosyal, kültürel, tarihsel, sanatsal** kalkınmasına ivme kazandırmak, **birey ve toplum yaşamından kesitler sunmak, tarihsel geçmişini ve doğal güzelliklerini hatırlamak, giyim, kuşam, yemek, örf, adet ve geleneklerini yansıtan** ve yaşatan görselleri, **her mevsimin** (kış-ilkbahar-yaz-sonbahar) **getirdiği güzellik** ve özellikleriyle birlikte yansıtılmalarını ve bu süreçlerin önemini, katılımcı yarışmacılarımızdan bekliyoruz.

b. Amaç: Karesi Belediyesi olarak, siz fotoğraf sever katılımcı yarışmacılardan, **teknik görsel estetiğinizi ve anlatım biçiminizi** kullanmanızı istiyoruz.

Karesi ilçemiz sınırları içindeki, yarışma konusuna giren ve ilçemizde çekeceğiniz her fotoğraf karesi, seçici kurul tarafından titizlikle değerlendirilecektir. Yarışmanın konusu, Karesi ilçesinin sınırları içinde bulunan Ek-2 listedeki belirtilen mahallelerdir.

3. **Yarışma Organizasyonu:**

Yarışma, Karesi Belediyesi olarak Türkiye Fotoğraf Sanatı Federasyonu (TFSF) desteği ile yapılacaktır.

4. **Yarışma Kategori/Bölmeleri:**

Yarışma; **Dijital (Sayısal)** Renkli veya Siyah-Beyaz fotoğraf olarak tek bölümlüdür. Renkli veya Siyah-Beyaz, tüm fotoğraflar bir arada değerlendirilecektir.

5. **Yarışma Koşulları:**

a. Yarışmaya katılım ücretsizdir.

b. Yarışmaya gönderilecek olan fotoğrafların, 12 Nisan 2019 tarihinden itibaren, Karesi ilçe sınırları içerisinde çekilmiş olması zorunludur.

c. İnsanlı veya insansız hava aracı (drone) vb. ile çekilen ve yarışmaya gönderilecek fotoğrafların değerlendirilmesi, ödül takviminin sadece Karesi Belediyesi Özel Ödülü, sergilemeler ve satın almalarda değerlendirileceği, katılımcılar tarafından bilinmesi gerekir. Birincilik, İkincilik, Üçüncülük ve Mansiyon ödüllerinin değerlendirilmesinde, bu durum (insanlı veya insansız hava aracı (drone) vb. ile çekilenler) değerlendirilmeye alınmayacaktır.

d. Her katılımcı en fazla 4 adet Sayısal Renkli veya Siyah-Beyaz eserle yarışmaya katılabilir.

e. Yarışma; Karesi Belediyesi çalışanları, Seçici Kurul üyeleri ve TFSF Temsilcileri ile birinci dereceden yakınları dışında, ülkemizde yerleşik, 18 yaşını doldurmuş amatör ve profesyonel tüm fotoğrafçıların katılımına açıktır. Haklarında TFSF tarafından verilmiş kısıtlılık kararı devam eden katılımcılar bu yarışmaya katılamazlar.

f. Yarışmaya daha önce ya da bu yarışma ile eş zamanlı yapılan TFSF onaylı başka herhangi bir yarışmada ödül alan ya da bu fotoğrafların kadraj/deklanşör farklılığı ve/veya bir kısmının kesilmesiyle oluşturulan veya renk değişiklikleri yapılarak üretilmiş fotoğraflar katılamaz. Aksine davranış kural ihlali sayılır. Fotoğrafın, sergilenmiş veya yarışma

organizasyonu dışında yayınlanmış olması ise yarışmaya katılım açısından engel teşkil etmez

**g.** Fotoğraflara renk, keskinlik, toz alma gibi bazı işlemler yapılması, kontrast ayarları, kabul edilebilir oranda fotoğraflık müdahaleler kabul edilir. Fotoğrafın belgesel yapısı değiştirilmemiş olmalıdır.

**h.** Birden fazla fotoğrafın montajıyla oluşturulan fotoğraflar (kolaj), cep telefonu ile çekilen fotoğraflar ve HDR (High Dynamic Range) uygulanan fotoğraflar kabul edilmeyecektir. İnsanlı veya insansız hava aracı (drone) vb çekilen fotoğraflar yarışmaya kabul edilir. Fotoğraf çekimi için insanlı veya insansız hava araçlarının (Drone) kullanımına ilişkin tüm izin ve sorumluluklar katılımcıya aittir.

**i.** Birden fazla fotoğrafın yan yana getirilip üretilmesiyle oluşturulan panoramik fotoğraflar ancak aynı zaman zarfında çekilen gerçek görüntülerin kullanılması koşuluyla yarışmaya kabul edilir.

**j.** Yarışmacılar, kişisel verilerin, Kişisel Verilerin Korunması Kanunu'na uygun olarak işlenmesine ve aktarılmasına yönelik, her türlü idari ve teknik tedbiri almakla yükümlüdür. Bu kapsamda, gerçek kişiye ait fotoğrafların işlenmesi durumunda, kişilerin, Kanun kapsamında bilgilendirilmesi ve açık rızasının alınması gereken durumlarda, açık rızalarının alınması gerekmektedir. Yarışmaya gönderilen fotoğraflarda görülebilecek insanların fotoğrafının çekilmesine ve bir yarışmaya gönderilmesine; fotoğrafın görsel, internet ve basılı yayın organlarında yayınlanmasına izin verdikleri kabul edilir. Kanun'a uygun şekilde aktarılmayan fotoğraflar hakkında sorumluluk yarışmacıya aittir. Yarışmaya gönderdiği fotoğraf üzerinde, yapıt kendisine ait olmadığı halde kendisininmiş gibi göstermeye ve değerlendirme kurulunu yanıltmaya yönelik her türlü müdahale ve değişiklikler kural ihlali sayılır.

**k.** Katılımcı, yarışma için yüklediği fotoğrafların tümüyle kendisine ait olduğunu ve tüm izinlerinin alındığını kabul, beyan ve taahhüt eder. Başkasına ait görüntüleri olduğu gibi veya kısmen kullanan, yapıt kendisine ait olmadığı halde kendisininmiş gibi göstermeye ve değerlendirme kurulunu yanıltmaya yönelik her türlü müdahale ve değişiklikler kural ihlali sayılır.

**l.** Kural ihlallerinde, "Türkiye Fotoğraf Sanatı Federasyonu (TFSF) Ulusal/Uluslararası Yarışma Düzenleme Yönergesi" madde 13'deki yaptırımlar uygulanır. Kural ihlali tespit edilen katılımcının elde ettiği ödül, unvan ve her türlü kazanımları geri alınır. Ödül iptal edilir; yeri boş bırakılır. Bu durum diğer yarışmacıların sıralamasında değişiklik yapılacağı anlamı taşımaz; diğer ödül almış ve/veya alamamış yarışmacılara talep hakkı doğurmaz. Ödül verilmiş ise katılımcının ödülü aykırılığın tespit edildiği tarihten 7 (yedi) iş günü içerisinde düzenleyici kuruma iade edilir.

**m.** TFSF onaylı/patronajlı bir yarışmaya katılmakla yarışmacı, TFSF üyesi federe dernek üyesi olsun veya olmasın, yarışmaya gönderdiği fotoğrafların gerek duyulduğu takdirde TFSF kural ve tanımlarına uygunluğunun tespit edilebileceğini önceden kabul etmiş sayılır; TFSF elindeki bütün imkân ve teknikleri kullanarak bu araştırmayı yapabilir. Katılımcının kendisinden istenen gerekli bilgileri sunmaması, fotoğraf makinesi ile çekilen orijinal dosyayı vermemesi veya problemin çözümüne yönelik TFSF ile iş birliğine girmemesi durumunda katılımcı, kural ihlali yaptığı gerekçesi ile TFSF tarafından yasaklanır ve adı her şekilde teşhir edilir.

**n.** TFSF sistemine yüklenen fotoğrafların EXİF bilgileri (DPI, piksel bilgileri gibi) muhtemel soruşturmaları kolaylaştırmak için bozulmamış olarak tutulması tavsiye edilmektedir. Aksi halde sistemde yaşanacak problemlerden düzenleyici kurum ve TFSF sorumlu değildir.

**o.** Düzenleyici, ödül alan, sergilemeye değer bulunan ve satın alınan fotoğrafların asıl dosyalarını katılımcıdan isteyebilir.

**p.** Düzenleyici kurum; ödül ve sergileme almayan fotoğraflardan dilediği kadarını en az

sergileme bedeli kadar bir bedel ödeyerek satın alabilir.

r. Düzenleyici kurum, uygun gördüğü koşullarda yarışmanın tamamının veya bir kısmının iptaline ya da ertelenmesine karar verebilir. Düzenleyici kurum, iptal ya da erteleme durumlarında uygulanacak yöntemleri ve kuralları belirleme hakkına sahiptir. Düzenleyici kurum, sorunların ve belirsizliklerin çözümünde, gerekli görülen durumlarda şartnamenin kuralları, program değişikliği, değerlendirme, ödüllendirme dahil her türlü değişikliği yapmaya, TFSF Yarışmalar Birimine Son Katılım Tarihi'nden en geç bir hafta öncesine kadar yazılı olarak bilgilendirmek ve olurlu almak koşuluyla, yetkilidir.

s. Yarışmaya gönderilecek fotoğrafların herhangi bir tereddüde mahal vermemesi için, fotoğraf makinelerinin GPS özelliklerinin açık olması ve fotoğraflarında GPS verilerinin (bilgilerinin) mevcut olması önerilir.

t. İsteyen katılımcı yarışmacılar, Karesi Belediyesi Yarışma sekreteryasına kayıt yaptırıp akreditasyon kartlarını alabilirler.

## 6. Telif (Kullanım) Hakkı:

a. Yarışmada ödül (derece, özel ödül, mansiyon ve sergileme) alan ve satın alma uygulanan fotoğrafların yayın, kullanım ve sergileme hakkı eser sahipleriyle birlikte düzenleyici kuruma ait olacaktır. Eserin kullanım hakkı üçüncü bir kişi ya da kuruma satılamaz/devredilemez. Bu eserler düzenleyici kurum arşivinde saklanacaktır.

b. Katılımcı; dereceye giren, sergilenmeye hak kazanmış ve satın alınan fotoğrafların yarışma sonuçlandığı tarihten itibaren gerek 5846 sayılı Fikir ve Sanat Eserleri Kanunu 21'inci maddesinde tanımlanan işleme, 22'nci maddesinde tanımlanan çoğaltma, 23'üncü maddesinde tanımlanan yayma, 24'üncü maddesinde tanımlanan temsil ve 25'inci maddesinde tanımlanan işaret, ses ve/veya görüntü nakline yarayan araçlarla umuma iletim mali hakları, gerekse diğer ilgili mevzuat gereğince yer ve muhteva sınırı olmadan internet, görsel ve yazılı basın kanallarında düzenleyici kurum ve bünyesindeki bağlı kuruluşların tanıtılmasında ve yayınlarında isminin ve eser adının (Fotoğraf ile kolaj vb. grafik düzenlemeler yapılması durumunda ise eser sahibinin ismi kullanılmamaktadır) kullanılması şartıyla çoğaltma, işleme, temsil, umuma iletim haklarının ve yayımlanma haklarının kullanımı için düzenleyici kuruma izin/muvafakat verdiğini kabul eder. Bu süre içinde eserlerin kullanım hakkı eser sahibi ile birlikte düzenleyici kuruma ait olacaktır.

c. Bu şekilde kullanılan eserler için eser sahibi, işbu şartnamede belirtilen ödül ve sergileme tutarlarının aynı zamanda telif (kullanım) ücreti yerine geçtiğini, sonradan verdiği izni kesinlikle geri almayacağını ve eserin yukarıdaki şekilde kullanılmasını engellemeyeceğini veya bu izin/muvafakat için düzenleyici kurum ve sponsorlarından ayrıca hiçbir hak ve alacak talebinin olmadığını ve bundan sonra da olmayacağını ve maddi, manevi talepte bulunmayacağını gayri kabili rücu kabul, beyan ve taahhüt eder.

ç. Katılımcı, yarışma için gönderdiği / yüklediği fotoğrafların tümüyle kendisine ait olduğunu, kendisi tarafından çekildiğini ve tüm izinlerinin alındığını kabul, beyan ve taahhüt eder. Başkasına ait görüntülerin, olduğu gibi veya kısmen kullanılması durumunda ortaya çıkabilecek telif hakkı ihlallerinin tüm hukuki sorumluluğu katılımcıya aittir.

d. Eser Sahibi, eserin kendi özgün eseri olduğunu, üçüncü şahısların bu eser üzerinde herhangi bir hakları bulunmadığını, eseri üzerindeki hakları daha önceden devretmediğini, üçüncü şahıslarca aksi bir talepte bulunulması halinde eser sahibinin kendisinin hukuken sorumlu olduğunu beyan, kabul ve garanti eder.

e. Yarışmaya gönderilen fotoğraflarda nesne olarak kullanılmış olan mimari yapı, sanat eseri, insan yüzü vb. unsurların fotoğrafının çekilmesine ve bir yarışmaya gönderilmesine, fotoğrafın internette ve basılı yayın organlarında yayınlanmasına yönelik izinlerin alındığı kabul edilir. Söz konusu kullanımlardan dolayı ortaya çıkabilecek anlaşmazlıkların tüm sorumluluğu yarışmacıya aittir.

f. Ödül alan, sergilemeye değer bulunan ve satın alınan fotoğraflar <https://www.karesi.bel.tr/> ve TFSF'ye ait <https://tfsfonayliyarismalar.org/> adresinde, aynı

zamanda düzenleyici kurum ile TFSSF'ye ait Sosyal Medya (Facebook, Twitter, Instagram vb.) hesaplarında tanıtım amaçlı ve yarışmanın amacına uygun biçimde yayınlanacaktır. Ayrıca ödül alan fotoğraflar TFSSF yayını E-Almanak 2022 ile Karesi Belediyesi yayınlarında, sosyal medya hesaplarında, web sitelerinde ve afiş/billboard/raket olarak da kullanılabilir.

**g.** Yarışmada ödül ve sergileme alamayan fotoğraflar TFSSF sisteminden 90 (doksan) gün sonra otomatik olarak silinecektir.

## **7. Diğer Hususlar:**

**a.** Yarışmanın ödülleri, yarışma başvuru onay bedeli, jüri üyeleri huzur hakkı (Jüri üyeleri huzur hakkı, mansiyon bedeli kadardır) ve TFSSF temsilcisi yol, konaklama ve yemek giderleri düzenleyici kurum tarafından karşılanacaktır. Şartnamede belirtilen ödüller, hak sahiplerinin yazılı olarak bildirecekleri kişisel banka hesap/IBAN numaralarına düzenleyici kurum tarafından gönderilecektir. Hak sahibinin kişisel banka hesap/IBAN numarasını ve düzenleyici kurumun istediği belge ve bilgileri göndermemesi durumunda ödül bedeli, sonuç bildirim tarihinden itibaren 1 (bir) yılın sonunda zaman aşımına uğrar. Zaman aşımı durumunda hak sahibinin ödül, telif vb. herhangi bir talebi olamaz.

**b.** Yarışma Sergisi ve Ödül töreni, yeri ve zamanı yarışma takvimi içerisinde duyurulacaktır.

**c.** Düzenleyici kurum, e-posta, ödül ve dijital katalog gönderimi konusunda elinden geldiğince titiz davranır, ancak ödül ve katalog gönderim sırasında doğabilecek hasarlardan sorumlu tutulamaz. Katılımcılar, yarışma başvurusu sırasında kullandıkları adreslerin bu şekilde yapılacak her türlü teslimata esas yasal ikametgâh adresleri olduğunu kabul ederler. Katılımcıların adresleri yanlış bildirmesinden kaynaklanan konularda düzenleyici kurum hiçbir şekilde sorumluluk kabul etmez.

**ç.** Dereceye giren, sergileme alan ve satın almaya değer görülen eserler düzenleyici kurum tarafından bir "Albüm Kitap" olarak yayınlanacak ve bu kitaptan dereceye giren tüm katılımcılara (sergileme ve satın alma da dahil), TFSSF' ye, Balıkesir M. Emin Tan Fotoğraf Kitaplığı'na ve fotoğraf sanatı derneklerine birer adet gönderilecektir.

**d.** Şartnamede belirtilmeyen konularda ya da olası uyuşmazlıklarda Düzenleme Kurulu, Jüri ve "Türkiye Fotoğraf Sanatı Federasyonu (TFSSF) Ulusal/Uluslararası Yarışma Düzenleme Yönergesi" ile TFSSF Yönetim Kurulunun kararları geçerlidir.

**e.** Katılımcılar; <http://www.tfsfonayliyarismalar.org/> adresine üye olmak ve fotoğraflarını yüklemekle yarışma koşullarını okumuş ve kabul etmiş sayılırlar. Bu şartname, yarışmacının yarışmaya fotoğraflarını göndermesiyle yürürlüğe girer. Yarışmacıların bu şartname hükümlerine sonradan itiraz hakkı yoktur.

**f.** Katılımcılar, seçici kurul üyelerinin biyografilerine Karesi Belediyesine ait <https://www.karesi.bel.tr/> web sayfasından ulaşabilirler.

## **8. Eserlerin İsimlendirilmesi ve Gönderilmesi:**

**a.** Yarışma online (çevrimiçi) fotoğraf sistemine göre yapılacağından, alternatif hiçbir gönderi (e- posta, kargo, elden teslim vb.) kabul edilmeyecektir.

**b.** Yarışma fotoğraflarının online (çevrimiçi) olarak gönderilmesi <http://www.tfsfonayliyarismalar.org/> adresinden üyelik ve fotoğraf gönderme yönergeleri takip edilerek gerçekleştirilecektir.

**c.** İlgili sayfaya fotoğrafları yükleyebilmek için önce üye olunması gerekmektedir. Üyeliğin kesinleşmesi üye olunduktan sonra sistemden e-posta adresinize gelecek aktivasyon linkinin tıklanması ile olacaktır.

**ç.** Daha önce üye olanlar eski kullanıcı adı ve şifrelerini kullanacaklardır.

**d.** Katılımda yüklenecek fotoğrafların boyutlandırma ve isimlendirme işlemleri önceden yapılarak dosyalar hazırda tutulmalı ve tek bir oturumda yüklenmelidir.

e. Yüklenecek fotoğraflar paspartusuz ve kenar boşluksuz olmalıdır. Fotoğraf üzerinde katılımcının kimliğine ilişkin isim, imza, logo, tarih vb. bilgiler bulunmamalıdır.

f. Yarışmaya katılacak fotoğraflar, JPG/JPEG formatında, 150-300 DPI çözünürlükte, 8-12 sıkıştırma kalitesinde kaydedilmeli ve dosyaların boyutları 1 Mb'den az olmamalı, 4 Mb'yi de geçmemelidir.

g. Her bir fotoğraf dosyasının ismi maksimum 31 karakter olmalıdır. İsimlendirmede Ç, Ğ, İ, Ö, Ş, Ü, ç, ı, ğ, ö, ş, ü karakterleri kullanılmamalıdır. İngilizce harfler ve alt çizgi (\_) kullanılabilir.

ğ. İnternet üzerinden üye olma veya yarışmaya katılma aşamasında sistemden veya kullanıcıdan kaynaklı hatalar oluşması halinde <https://tfsfonayliyarismalar.org/tr/sss/kategori/yarisma-katilim-tr> adresindeki sıkça sorulan sorular incelenmeli çözüm bulunamıyorsa iletişim formu kullanılarak sorun hakkında detaylı bilgi verilmesi gerekmektedir. Bu iletişim formu yalnızca olası sorunların çözümüne yönelik kullanılmalıdır. İletişim formu üzerinden fotoğraf gönderilmesi yarışmaya katıldığı anlamına gelmez.

h. Eserlerin yüklenmesinden kaynaklanabilecek olası sorunlar için düzenleme kurulu sorumlu olmayacaktır.

#### 9. Seçici Kurul: (Ada göre alfabetik sırayla)

**Burak KALIPCIOĞLU** (Karesi Belediyesi Basın Yayın ve Halkla İlişkiler Müdür V.)

**Cihan KARACA** – Fotoğraf Sanatçısı / EFIAP

**Prof. Dr. Güler ERTAN** – Fotoğraf Sanatçısı - Akademisyen Arel Üniv. İletişim Fakültesi

**Prof. Dr. Mehmet KOŞTUMOĞLU** – Fotoğraf Sanatçısı / Akademisyen / 9 Eylül Üniv. Güzel Sanatlar Fakültesi

**Doç. Mustafa Bilge SATKIN** – Fotoğraf Sanatçısı / Akademisyen

**Leyla EMEKTAR** - Fotoğraf Sanatçısı / EFIAP

**Neşe ŞENEROL** – Grafiker / Karesi Belediyesi

**Osman SİPAHİ** – Fotoğraf Sanatçısı / BASAF

**Ömer GEMİCİ** – Fotoğraf Sanatçısı / BASAF / FSK

**Prof. Dr. Özer KANBUROĞLU** – Fotoğraf Sanatçısı / Akademisyen / AFIAP

**Yüksel İPEK** – Fotoğraf Sanatçısı / BASAF / Karesi Belediye Meclis Üyesi

Seçici Kurul en az 3 (üç) üyesinin bir araya gelmesi ile toplanır ve yarışma sonrasında değerlendirme tutanağı hazırlanır. Toplantı tarihinde 3 (üç) seçici kurul üyesinin bir araya gelememesi durumunda toplantı ve sonuç duyurusu bir hafta ertelenir.

Jüri değerlendirmesi iki turlu, ilk turu TFSF kurallarına uygun olarak **ONLINE PUANLAMA** olarak, final turu yüz yüze yapılacaktır. **COVID-19** salgını şartları gereği Seçici Kurul Üyelerinin bir araya gelmesinin mümkün olmaması durumunda, final turu ZOOM Meeting yöntemiyle **ONLINE** yapılacaktır.

**TFSF Temsilcisi:** Cengiz Han GÜNESEN

#### 10. Yarışma Takvimi:

Yarışmanın Başlangıç Tarihi	: 07 Nisan 2022 Perşembe
Son Başvuru Tarihi	: 21 Kasım 2022 Pazartesi – Saat: 23.00 (TSİ)
Jüri Toplantı Tarihi	: 26 Kasım 2022 Cumartesi
Sonuç Bildirim Tarihi	: 28 Kasım 2022 Pazartesi
Sergi ve Ödül Töreni Yer ve Saat	: Pandemi koşulları nedeniyle her türlü duyuruyu, düzenleme kurulu ayrıca yapacaktır.

### 11. Ödüller-Sergilemeler:

Birincilik	: TFSF Altın Madalya + 7.500 TL + Plaket
İkincilik	: TFSF Gümüş Madalya + 5.500 TL + Plaket
Üçüncülük	: TFSF Bronz Madalya + 4.500 TL + Plaket
TFSF Mansiyon (3 Adet)	: 2.500 TL
Karesi Belediyesi Özel Ödülü	: 2.500 TL
Sergileme (En fazla 30 adet)	: 750 TL
Satın Alma (Ortalama 10 adet)	: 750 TL

Ödül ve sergileme dışında düzenleyici kurum yarışmaya gönderilen fotoğraflardan uygun gördüğü kadarını, en az sergileme bedeli karşılığı satın alabilir.

### 12. Düzenleme Kurulu:

Şaban AKKOL (Karesi Belediye Başkan Yardımcısı)

Nilgün BAYSAL (Karesi Belediye Meclis Üyesi)

Yüksel İPEK (Karesi Belediye Meclis Üyesi / Fotoğraf Sanatçısı)

Burak KALIPCIOĞLU (Karesi Belediyesi Basın Yayın ve Halkla İlişkiler Müdür V.)

İbrahim ÇOBAN (Karesi Belediyesi Kültür ve Sosyal İşler Müdür V.)

Neşe ŞENEROL (Karesi Belediyesi Basın Yayın ve Halkla İlişkiler Müdürlüğü / Grafiker)

Burak YILDIZ (Karesi Belediyesi Basın Yayın ve Halkla İlişkiler Müdürlüğü)

### 13. Yarışma Sekreteryası-İletişim:

Karesi Belediyesi Kültür ve Sosyal İşler Müdürlüğü

Neşe ŞENEROL

Eski Kuyumcular Mah. Yeşil Yol Sok. No.5 Karesi/BALIKESİR

Tel: 0(266) 243 04 00 – 4401 / 4402

14. Yarışmamız, Türkiye Fotoğraf Sanatı Federasyonu (TFSF) tarafından "TFSF 2022-032" numara ile onaylanmıştır.

15. Yarışma sürecinde salonda TFSF temsilcisi bulunacaktır.

### EKLER:

**Ek-1:** Karesi Şehir Haritası

**Ek-2:** Yarışma Konusu Mahalle Listesi



## Ek-1: Karesi Şehir Haritası

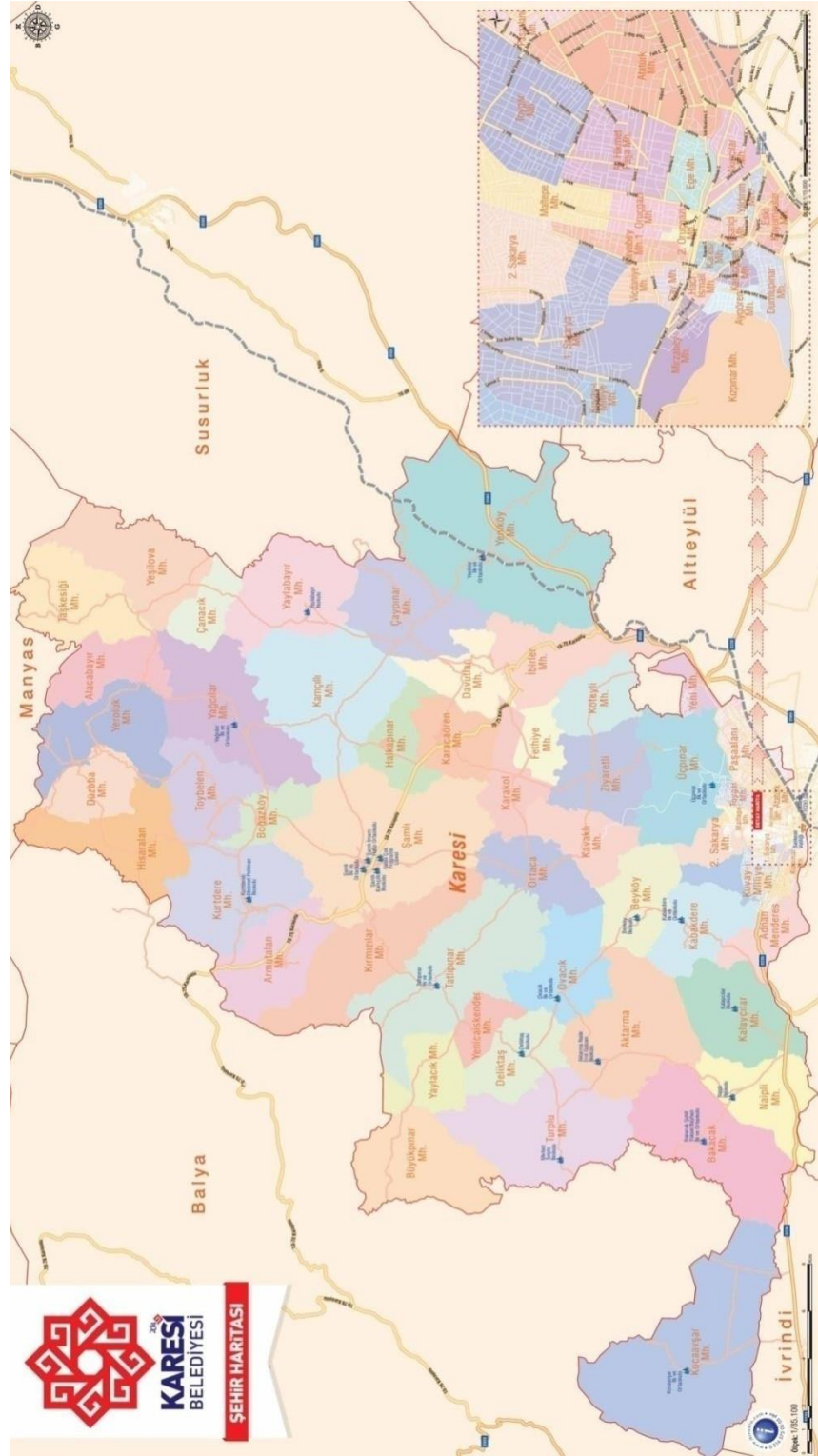

## Ek-2: Yarışma Konusu Mahalle Listesi

- 1.ORUÇGAZİ MAHALLESİ
- 1.SAKARYA MAHALLESİ
- 2.ORUÇGAZİ MAHALLESİ
- 2.SAKARYA MAHALLESİ
- ADNAN MENDERES MAHALLESİ
- AKINCILAR MAHALLESİ
- AKTARMA MAHALLESİ
- ALACABAYIR MAHALLESİ
- ALİ HİKMET PAŞA MAHALLESİ
- ARMUTALAN MAHALLESİ
- ATATÜRK MAHALLESİ
- AYGÖREN MAHALLESİ
- BAKACAK MAHALLESİ
- BEYKÖY MAHALLESİ
- BOĞAZKÖY MAHALLESİ
- BÜYÜKPINAR MAHALLESİ
- ÇANACIK MAHALLESİ
- ÇAY MAHALLESİ
- ÇAYPINAR MAHALLESİ
- DAVUTLAR MAHALLESİ
- DELİKLİTAŞ MAHALLESİ
- DURLUPINAR MAHALLESİ
- DÜZÖBA MAHALLESİ
- EGE MAHALLESİ
- ESKİ KUYUMCULAR MAHALLESİ
- FETHİYE MAHALLESİ
- HACI İSMAIL MAHALLESİ
- HALKAPINAR MAHALLESİ
- HİSARALAN MAHALLESİ
- HİSARİÇİ MAHALLESİ
- İBİRLER MAHALLESİ
- KABAKDERE MAHALLESİ
- KALAYCILAR MAHALLESİ
- KAMÇILLI MAHALLESİ
- KARABEYLER MAHALLESİ
- KARAKOL MAHALLESİ
- KARAOĞLAN MAHALLESİ
- KARESİ MAHALLESİ
- KAVAKLI MAHALLESİ
- KAYABEY MAHALLESİ
- KIRMIZILAR MAHALLESİ
- KIZPINAR MAHALLESİ
- KOCAAVŞAR MAHALLESİ
- KÖTEYLİ MAHALLESİ
- KURTDERE MAHALLESİ
- KUVA-İ MİLLİYE MAHALLESİ
- MALTEPE MAHALLESİ
- MİRZABEY MAHALLESİ
- NAİPLİ MAHALLESİ
- ORTACA MAHALLESİ
- OVACIK MAHALLESİ
- PAŞA ALANI MAHALLESİ
- ŞAMLI MAHALLESİ
- TAŞKESİĞİ MAHALLESİ
- TATLIPINAR MAHALLESİ
- TOYBELEN MAHALLESİ
- TOYGAR MAHALLESİ
- TURPLU MAHALLESİ
- ÜÇPINAR MAHALLESİ
- VİCDANİYE MAHALLESİ
- YAĞCILAR MAHALLESİ
- YAYLABAYIR MAHALLESİ
- YAYLACIK MAHALLESİ
- YENİ MAHALLESİ
- YENİİSKENDER MAHALLESİ
- YENİKÖY MAHALLESİ
- YEROLUK MAHALLESİ
- YEŞİLOVA MAHALLESİ
- YILDIRIM MAHALLESİ
- ZİYARETLİ MAHALLESİ